NEWS LETTER No.002

通知

SUSSZ-210202

SUS 苏州 微信公众号开始使用

在微信上开设了公众号。在里面可以看到我司的最新情报，新产品情报，以及其他的关联信息。可以扫描下面的二维码，进入到我司微信公众号。

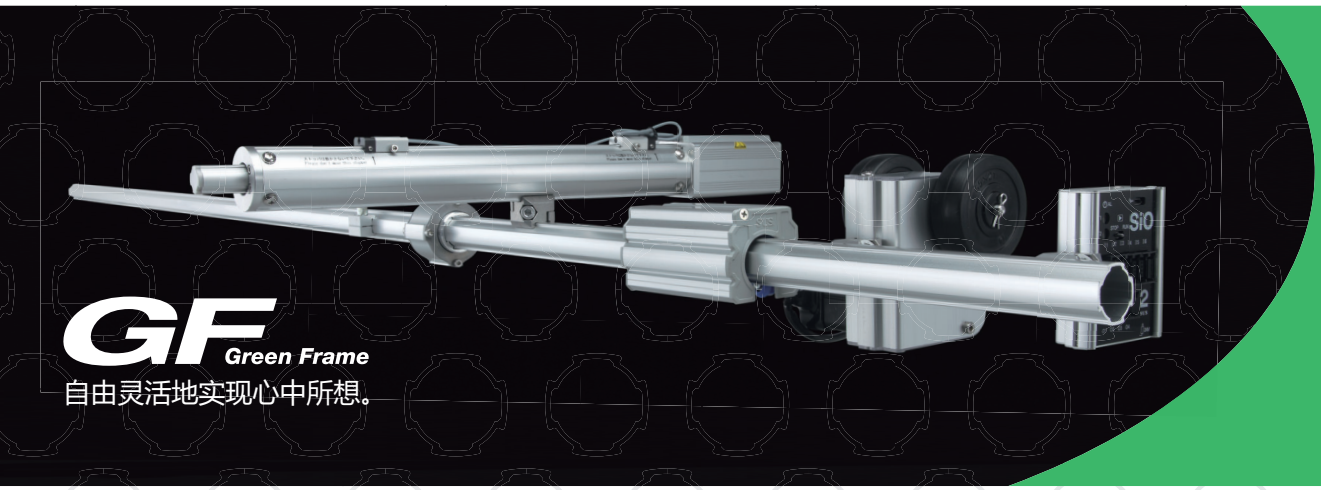

微信搜一搜

SUS 苏州速思科技

YOUKU 新视频介绍

SUS 在中国的优酷网站上申请了 SUS 苏州的账号，
并在上面投稿，放入其公司产品的视频动画。
最新投稿了以下 4 个新视频动画。

*SIO Overview Introduction
*SIO + EC(IAI Elecylinder) Demo
*SIO + Wireless Switch Demo (Buzzer & Lamp)
*SUS Karakuri 4WS(4 Wheel Steering)

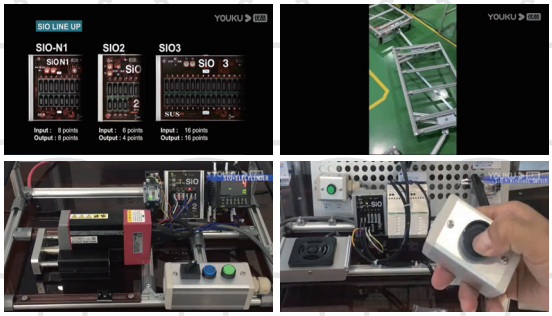

新产品情报 => 详细内容请到我司官网观看

GFF-F11
伸縮フレーム 100st

GFA-F12
伸縮フレーム 200st

GFA-F13
伸縮フレーム 300st

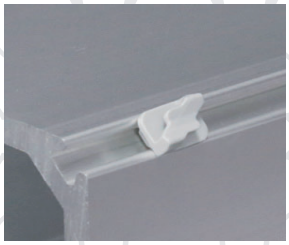

ZFA-026
ZF ケーブルクランプ

SUS (Suzhou) Co., Ltd
苏州速思科技有限公司
苏州工业园区双阳路创投工业区 25A
TEL:+86-512-82253336 FAX:+86-512-82253339